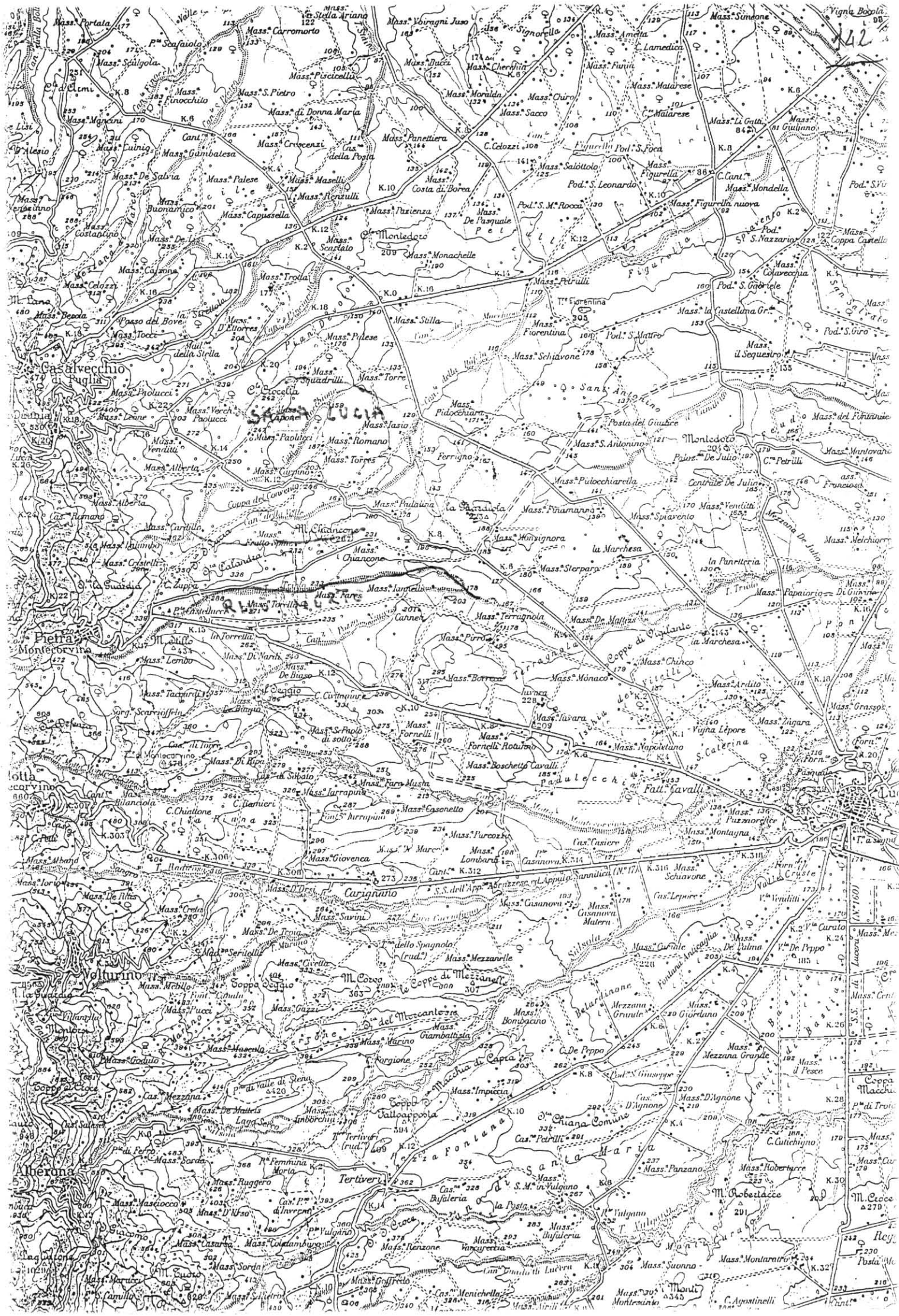
Casalvecchio di Puglia
Pietra Montecorvino
Volturino
Alberona
Carignano
Tertiveri
Montedoro
Monteleone
Sant'Antonino
Santa Maria
Mass. Sorda
Mass. Ruggero
Mass. Masciocco
Mass. Coldambura
Mass. Casarola
Mass. Sorda
Mass. Godulo
Mass. Macchia
Mass. Marino
Mass. Giambattista
Mass. Bombacino
Mass. Pucci
Mass. Gazzi
Mass. Mezzanelle
Mass. Giordano
Mass. Mezzana Grande
Mass. Impiccia
Mass. Panzano
Mass. Robertacce
Mass. Suonno
Mass. Montaratro
Mass. Renzone
Mass. Vancarettia
Mass. Goffreto
Mass. Menichella
Mass. Bufaleria
Mass. Casanova
Mass. Casanova Matera
Mass. Savini
Mass. Giovenca
Mass. Giarrapina
Mass. Casonetto
Mass. Boschetto Cavalli
Mass. Fornelli
Mass. Fornelli Rotondo
Mass. Napoletano
Mass. Montagna
Mass. Sciavone
Mass. Lepore
Mass. Venditti
Mass. Curato
Mass. De Palma
Mass. De Peppo
Mass. Panzano
Mass. Robertacce
Mass. Suonno
Mass. Montaratro
Mass. Sterpara
Mass. Terragnola
Mass. De Mattias
Mass. Pirro
Mass. Chinco
Mass. Monaco
Mass. Ardito
Mass. Grasso
Mass. Zagara
Mass. Tavara
Mass. Pidocchiarella
Mass. Finamanno
Mass. Spiavento
Mass. Monsignora
Mass. Chiancone
Mass. Iannella
Mass. Fares
Mass. Torrella
Mass. Cannen
Mass. Romano
Mass. Torres
Mass. Jasio
Mass. Ferrigno
Mass. Padulina
Mass. Squadrilli
Mass. Torre
Mass. Stilla
Mass. Palese
Mass. Schiavone
Mass. Fiorentina
Mass. Petrilli
Mass. Monachelle
Mass. Costa di Borea
Mass. Pazienza
Mass. Capussella
Mass. Palese
Mass. Maselli
Mass. Menzulli
Mass. Gambalesa
Mass. Culnig
Mass. Mancini
Mass. Finocchito
Mass. Scultola
Mass. Portata
Mass. Carromorto
Mass. Voragni Juso
Mass. Simone
Mass. Amelia
Mass. Finia
Mass. Malarese
Mass. Li Gatti
Mass. Giuliano
Mass. Figurella nuova
Mass. Mondella
Mass. Coppa Castello
Mass. Colarecchia
Mass. la Castellana Gr.
Mass. il Sequestro
Mass. del Fontanile
Mass. Mantovano
Mass. Melchiorre
Mass. Papaiorio
Mass. Di Giorgio
Mass. Pazzanorelle
Mass. Casiere
Mass. Casanova
Mass. Lombardi
Mass. Giovenca
Mass. Giarrapina
Mass. Casonetto
Mass. Boschetto Cavalli
Mass. Fornelli
Mass. Fornelli Rotondo
Mass. Napoletano
Mass. Montagna
Mass. Sciavone
Mass. Lepore
Mass. Venditti
Mass. Curato
Mass. De Palma
Mass. De Peppo
Mass. Panzano
Mass. Robertacce
Mass. Suonno
Mass. Montaratro
Mass. Renzone
Mass. Vancarettia
Mass. Goffreto
Mass. Menichella
Mass. Bufaleria
Mass. Casanova
Mass. Casanova Matera
Mass. Savini

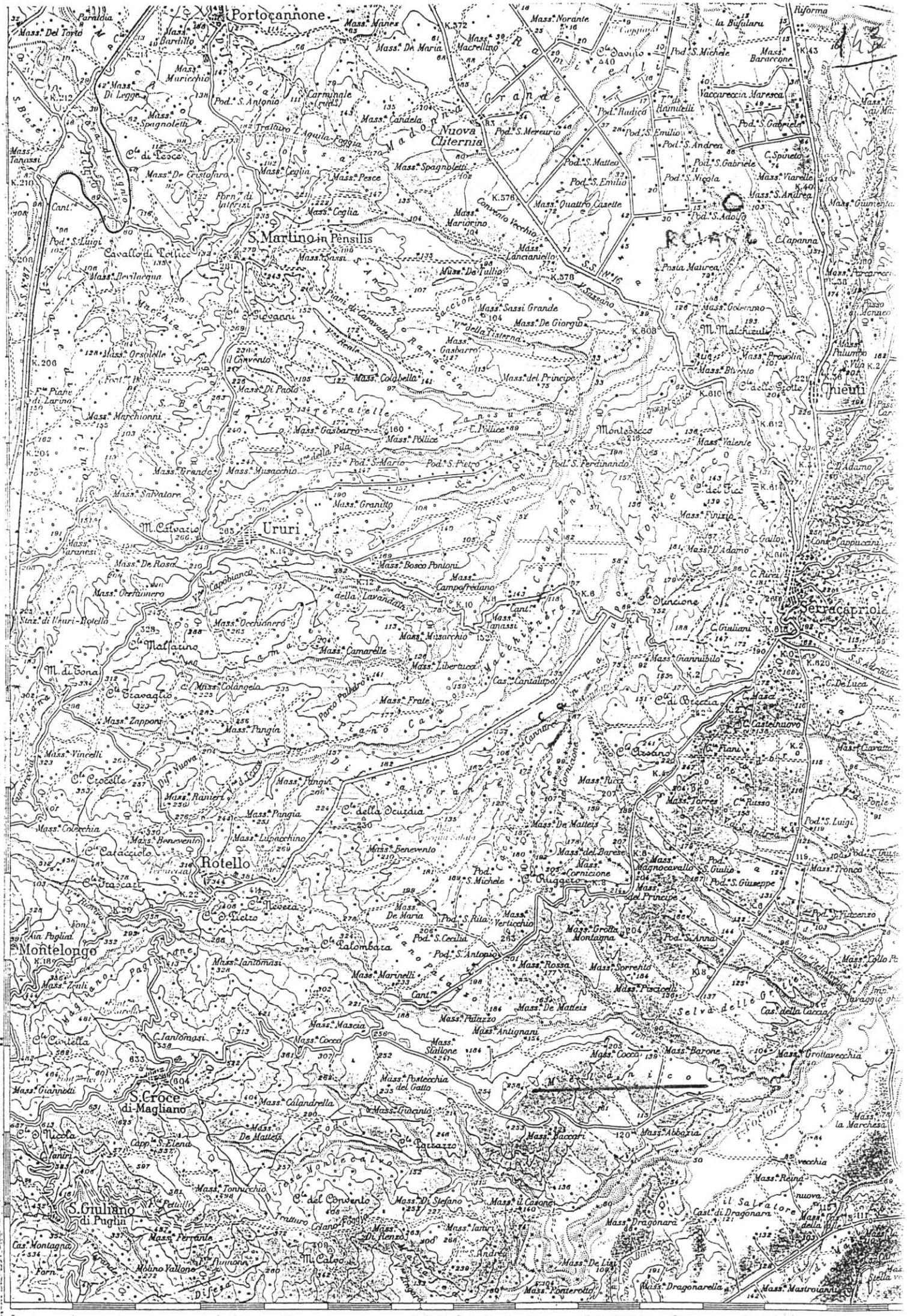
Portocannone
S. Martino in Pensilis
Nuova Cliternia
Ururi
Rotello
Montelongo
S. Croce di Magliano
S. Giuliano di Puglia
Chieuti
Serracapriola
Montesecco
M. Malcheculi
M. Calvario
M. di Tona
M. Calvo
Piano Cavallo
Selva delle Grotte
Mass. Del Torto
Mass. Bardillo
Mass. Manes
Mass. Norante
Mass. Muricchio
Mass. Di Legge
Mass. Spagnoletti
Mass. De Maria
Mass. Macrellino
Mass. Candela
Mass. Pesce
Mass. Ceglia
Mass. Mariorino
Mass. Quattro Case
Mass. Lancianiello
Mass. De Tullio
Mass. Sassi Grande
Mass. De Giorgio
Mass. Gasbarro
Mass. Colabella
Mass. del Principe
Mass. Di Paolo
Mass. Marchionni
Mass. Pollice
Mass. Brando
Mass. Musacchio
Mass. Salvatore
Mass. Granillo
Mass. Bosco Pontoni
Mass. Campofredano
Mass. Occhionero
Mass. Camarelle
Mass. Liberucci
Mass. Colangela
Mass. Frate
Mass. Zappone
Mass. Pangia
Mass. Vincelli
Mass. Ranieri
Mass. Benevento
Mass. Lupacchino
Mass. Tangia
Mass. De Matteis
Mass. Rossa
Mass. Marinelli
Mass. Sorrento
Mass. Pisciolli
Mass. Palazzo
Mass. Antignani
Mass. Mascia
Mass. Cocco
Mass. Stallone
Mass. Barone
Mass. Grottavecchia
Mass. Postecchia del Gallo
Mass. Calandrella
Mass. Giacinto
Mass. Baccari
Mass. Abbazia
Mass. Tonnicchio
Mass. Di Stefano
Mass. Il Casone
Mass. Dragonara
Mass. Dragonarella
Mass. Mastroianni
Mass. Reina
Mass. Ponterotto
Mass. De Lisi
Mass. Perante
Mass. Iannotti
Mass. Giannelli
Mass. Tanassi
Mass. Orsolette
Mass. Finizio
Mass. Gianrubilo
Mass. Torres
Mass. Ricci
Mass. Tronco
Mass. Grotta Montagna
Mass. Magnocavallo
Mass. Cornicione
Mass. Vertucchio
Mass. Tanzi
Mass. Iannomasi
Mass. Iannomasi
Mass. Iannomas

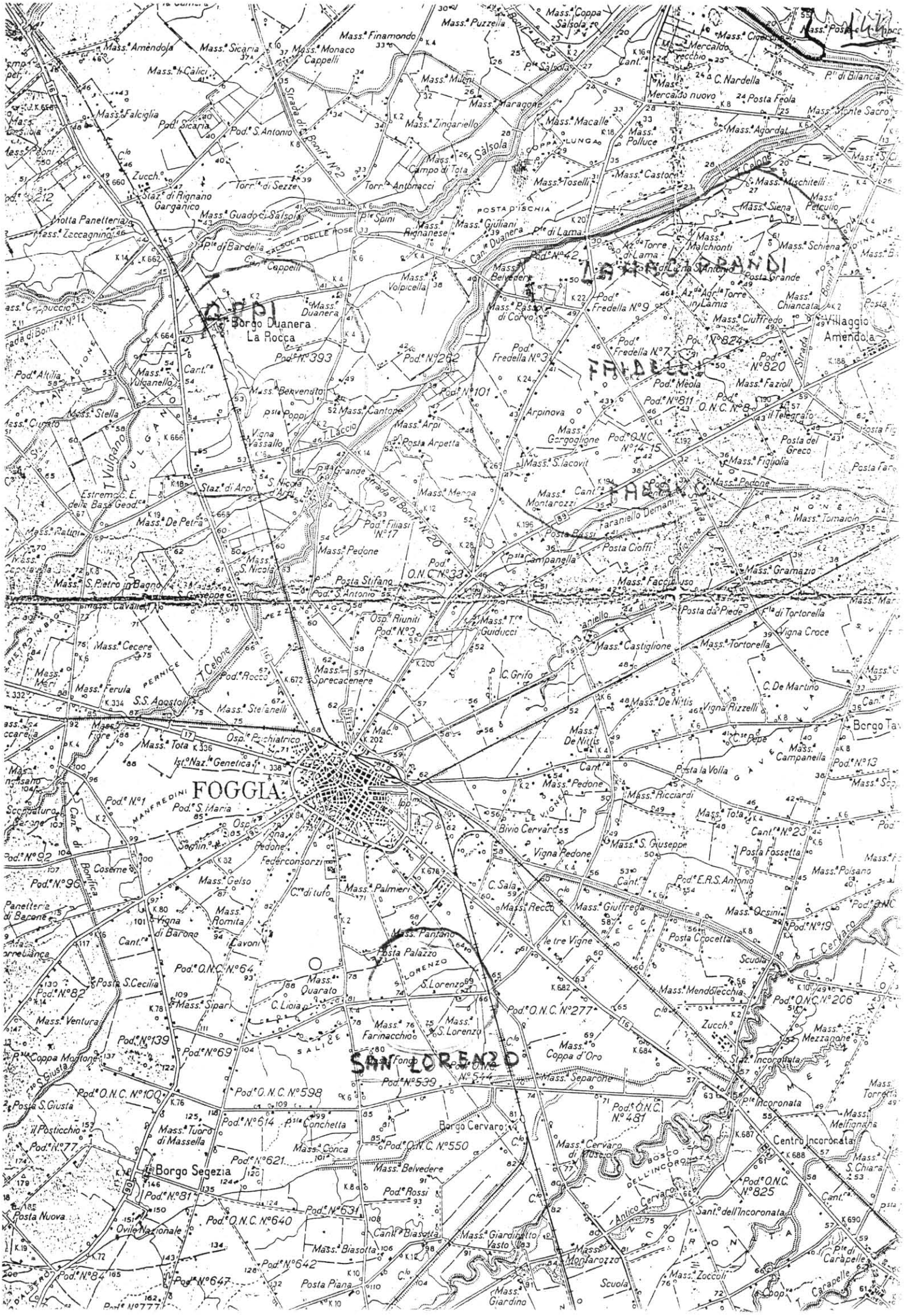
FOGGIA
SAN LORENZO
Borgo Segezia
Borgo Cervaro
Borgo Duanera
La Rocca
Centro Incoronata
Villaggio Amendola
Posta Grande
Posta Feola
Posta Arpetta
Posta Stifano
Posta Cioffi
Posta Campanella
Posta da Piede
Posta la Volla
Posta Fossetta
Posta Crocetta
Posta Palazzo
Posta S.Cecilia
Posta S.Giusta
Posta Nuova
Posta Piana
Posta Bassi
Posta Poppi
Posta Fig
Posta Fare
Posta del Greco
Posta Tomaio
Posta Gramazio
Posta Orsini
Posta Polsano
Posta Ricciardi
Posta Tola
Posta Mendolecchia
Posta Mezzanone
Posta Incoronata
Posta Incoronata
Posta Conchetta
Posta Rossi
Posta Biasotta
Posta Giardinetto Vasto
Posta Zoccoli
Posta Carapelle
Posta Carapelle
Posta Pedone
Posta Pedone
Posta Pedone

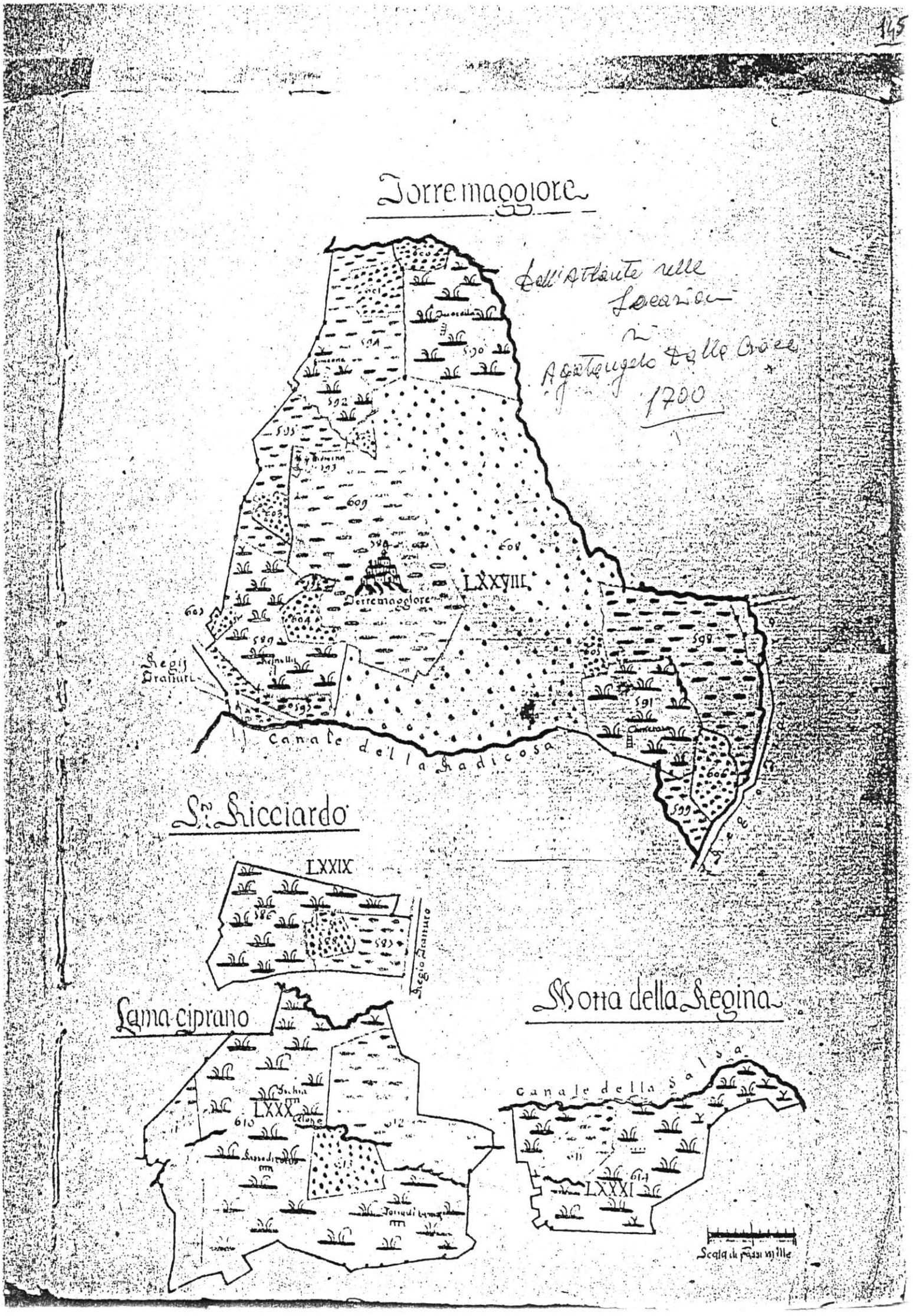
Torre maggiore
Dell'Attante nelle Locazioni di Agatangelo delle Croce 1700
LXXVIII
Torre maggiore
Regij Dranuri
Canale della Radicosa
S.n Ricciardo
LXXIX
Regio Dranuro
Lama ciprano
LXXX
Motta della Regina
Canale della Salsa
LXXXI
Scala di passi mille

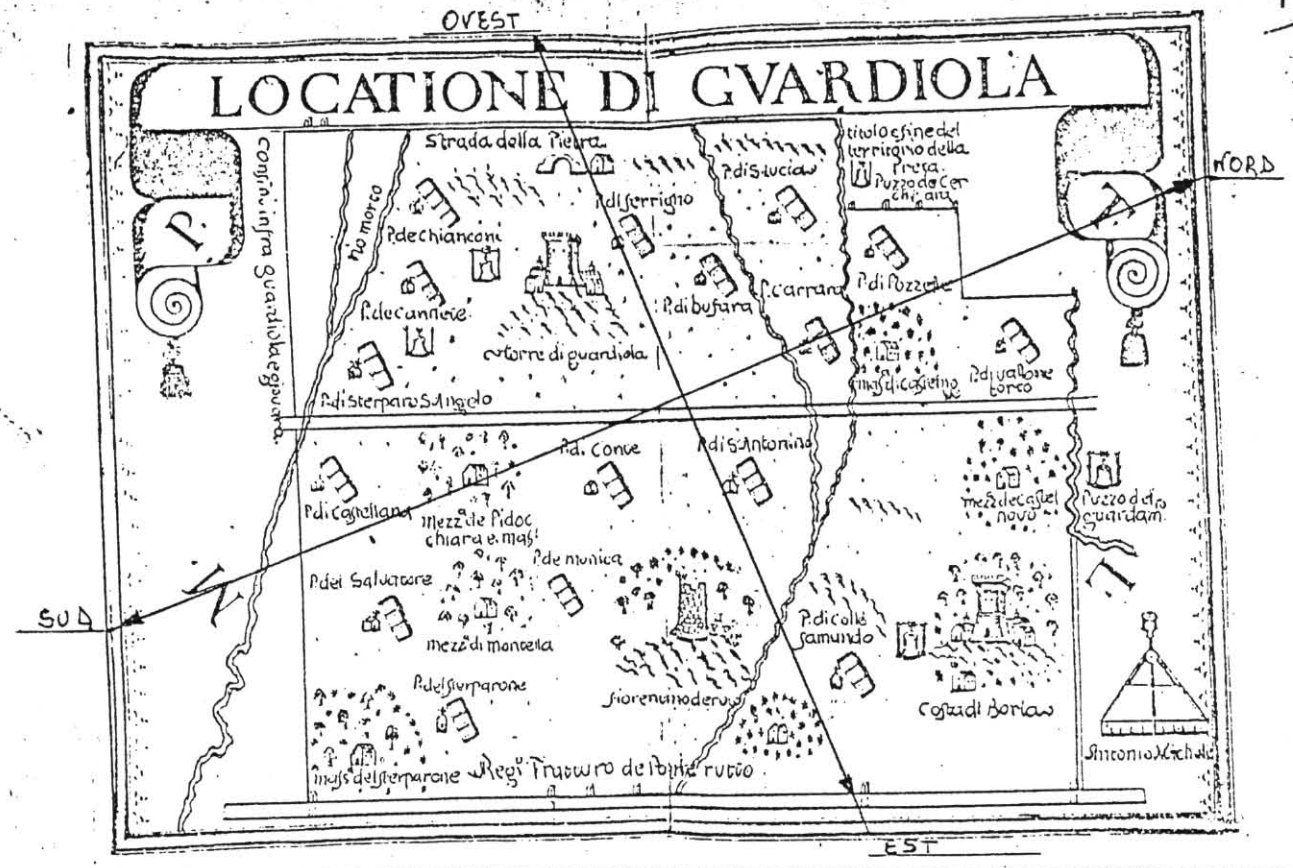
LOCATIONE DI GVARDIOLA
OVEST
NORD
SUD
EST
Strada della Pietra
confin. infra Guardiola e giovanna
P. de chiancone
P. di sterparo S. Angelo
P. de cannetie
torre di guardiola
P. di ferrigno
P. di bufara
P. di Sant Antonino
P. di Pozzo
P. di vallone torto
P. d. Conte
P. di Cognellano
mezz. de P. di Cocchiara e mass.
P. de monica
P. del Salvatore
mezz. di montella
P. di colle samundo
P. del sterparone
fiorentino de ruta
mass. del sterparone
Regi Tratturo de Ponte rutto
Costa di Boriaw
Antonio Michele
mezz. de castel novo
Pozzo della guardiam.

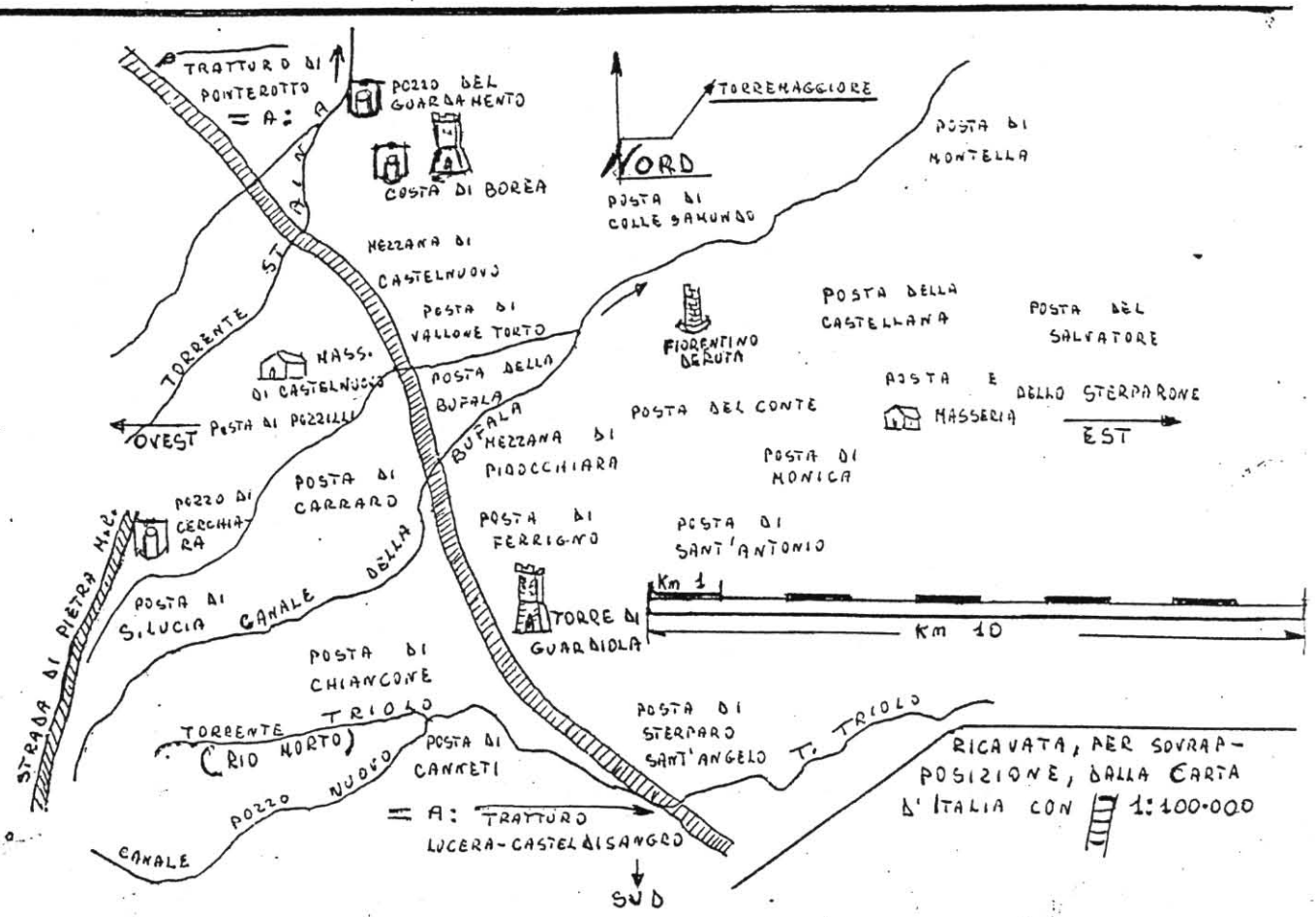
TRATTURO DI PONTEROTTO = A: A
POZZO DEL GUARDAMENTO
COSTA DI BOREA
NORD
TORRE MAGGIORE
POSTA DI COLLE SAMUNDO
POSTA DI MONTELLA
MEZZANA DI CASTELNUOVO
POSTA DI VALLONE TORTO
POSTA DELLA CASTELLANA
POSTA DEL SALVATORE
FIORENTINO DE RUTA
TORRENTE
MASS. DI CASTELNUOVO
POSTA DELLA BUFALA
POSTA DELLO STERPARONE
MASSERIA
OVEST
POSTA DI POZZILLI
POSTA DEL CONTE
EST
MEZZANA DI PIDOCCHIARA
POSTA DI MONICA
POSTA DI CARRARO
POZZO DI CERCHIARA
POSTA DI FERRIGNO
POSTA DI SANT'ANTONIO
STRADA DI PIETRA M.
POSTA DI S. LUCIA
CANALE DELLA
Km 1
Km 10
TORRE DI GUARDIOLA
POSTA DI CHIANCONE
TORRENTE TRIOLO
(RIO MORTO)
POSTA DI STERPARO SANT'ANGELO
T. TRIOLO
POSTA DI CANNETI
POZZO NUOVO
CANALE
= A: TRATTURO LUCERA-CASTELDISANGRO
SUD
RICAVATA, PER SOVRAPPOSIZIONE, DALLA CARTA D'ITALIA CON 1:100.000

LOCATIONE D' ARIGNANO
Castel Pagano
Procina
S. Xe de Stignano
Arignano
S. Xe de Christo
torre dell Abato
Conf. Cave
Strada di Candelaro
Conf. de Procina
Conf. di Castel Pagano
torre di branca
torre de Capi Xarino
torre delli iunci
torre de Torrente
mez. del Prenape S. Siuero
P. de Radicosa
mez. de gesuiti
mas. degiesuiti
P. di Puzzelle
torre de li tid' Arignano
mez. di lama Cipranana
mez. la di S. leonardo
mez. di S. Chirico
P. de fe ora
P. de S. Chirico
P. de nan
mas. di vialle fe ora
Conf. di Casalnouo
Conf. di lama Cipranana
Conf. di Candelaro
lama Cipra
P. de Candelaro
S. Siuero
Conf. de Radicosa
mez. de treni
Antonio Xichele

147

LOCATIONE DI CASALNOVO

mez. de fiume
P. di Camerata
mez.ni di Camerata
P. de Corella
Torre Mag.re
mez.a de Case
mez.a de Corella
P. de Simione
mezzana de reinella
P. de Reinella
mez. de Cisterna
P. de Cisterna
Conf. fra S. Sivero e Torre Mag.re
Antonio Michele
Rio de Radicata
confini di S. Andrea
P. e mag.i de mona da lupo
m.a della Bastia
m.a de mon.a Ferrato
m.a de Palumini
m.a della Calcola
Conf. di casa Jorda
Conf. di lama Ciprana e fossi dell'arpa
P. di Passodi Corso
P. d'isca
torre de la lama
P. di torre di lama
P. delli ungnali
casone
torre di Casalnovo
m.a delli Cauci
m.a della Camera
m.a de mendola
m.a della Sicaria
P. di Sterio
P. delli Reccardo
P. de Terrali
P. de valle de Iaccio
torre de Marchesa
feudo e mas. di S. Mauro
Reg. trani
Reg. Fiumare
confi di S. Andrea
confi di Riccardo

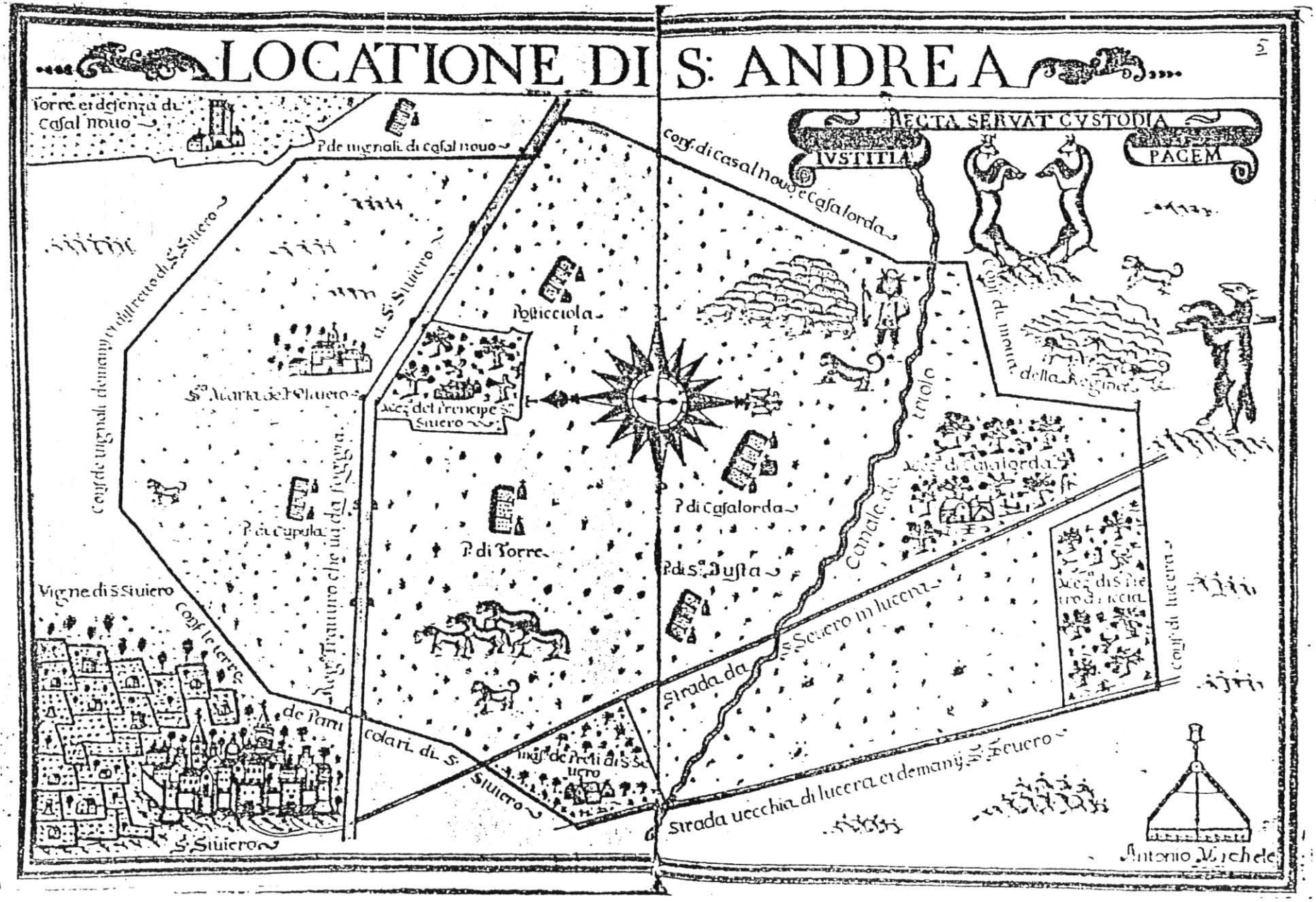
LOCATIONE DI S: ANDREA
5
Torre et defenza di Casal nouo
P. de ingenali di casal nouo
Conf. di casal nouo e Casalorda
RECTA SERVAT CVSTODIA
IVSTITIA
PACEM
Conf. de ingenali de manij et dritto di S. Siuiero
S. Siuiero
Ponticciola
S. Maria del Siuiero
Sec. del Principe Siuiero
Conf. di mano della Regina
Canale
Sec. di Casalorda
P. di Cupola
P. di Torre
P. di Casalorda
P. di S. Justa
Vigne di S. Siuiero
Conf. le terre
Sec. di S. Siuiero in lucera
Conf. di lucera
Strada da S. Siuiero in lucera
de Particolari di S. Siuiero
Strada uecchia di lucera et de manij di S. Siuiero
S. Siuiero
Antonio Michele

Sopra : Dov'era la Torre Maggiore che " ha dato il nome alla Terra ".

Sotto : Infissa sul campanile di San Nicola e riporta :

Publius TARSAEUS Publi Filius / AEDilis TURRIM DE SUA / PEQunia Faciundam Coeravit EIDemque PRObavit / CONSTat sesterthium quindecim milibus / (~~IIS~~)

(La trascrizione è del Professore Angelo Russi)

Il Lucchino, nella sua Cronaca del 1630, non ha potuto notarla perchè, dopo il terremoto del 30 luglio 1627, con i resti della Torre Maggiore crollata venne eretto il campanile così come riporta la lapide infissa sulla porta sinistra della Chiesa Matrice di San Nicola ristrutturata.

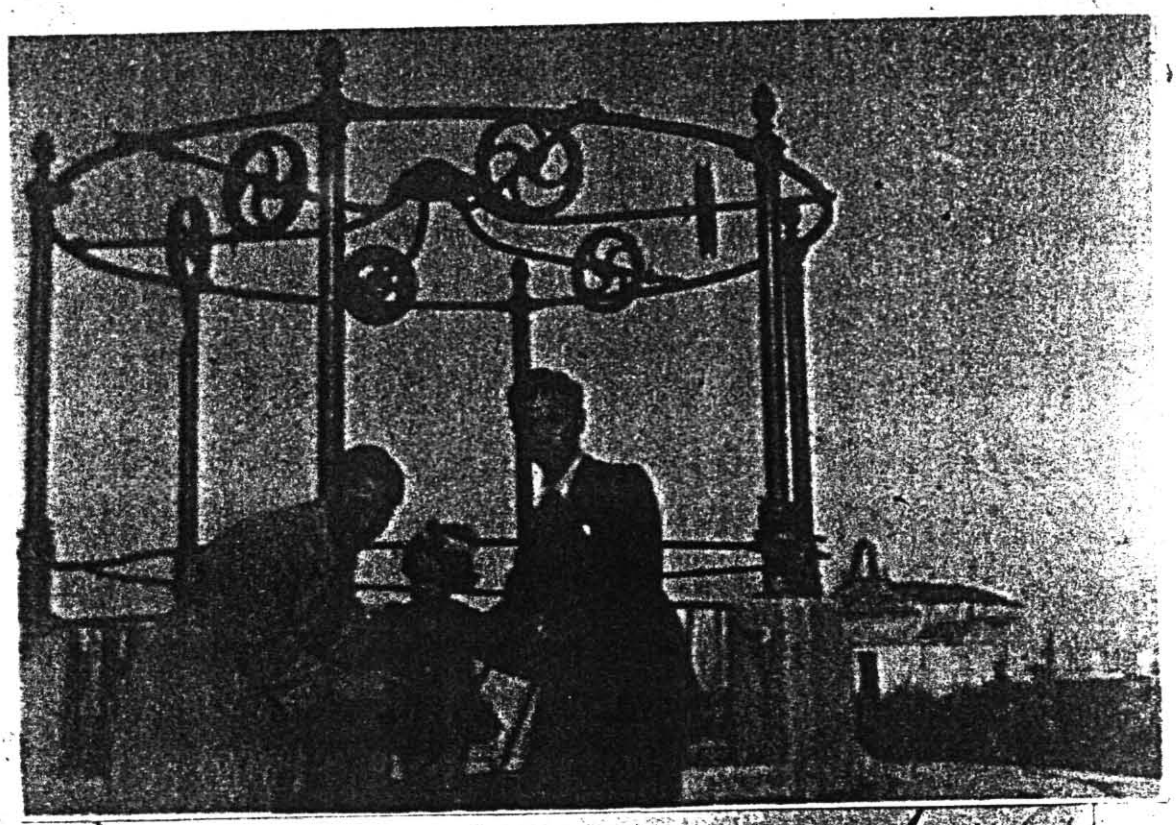

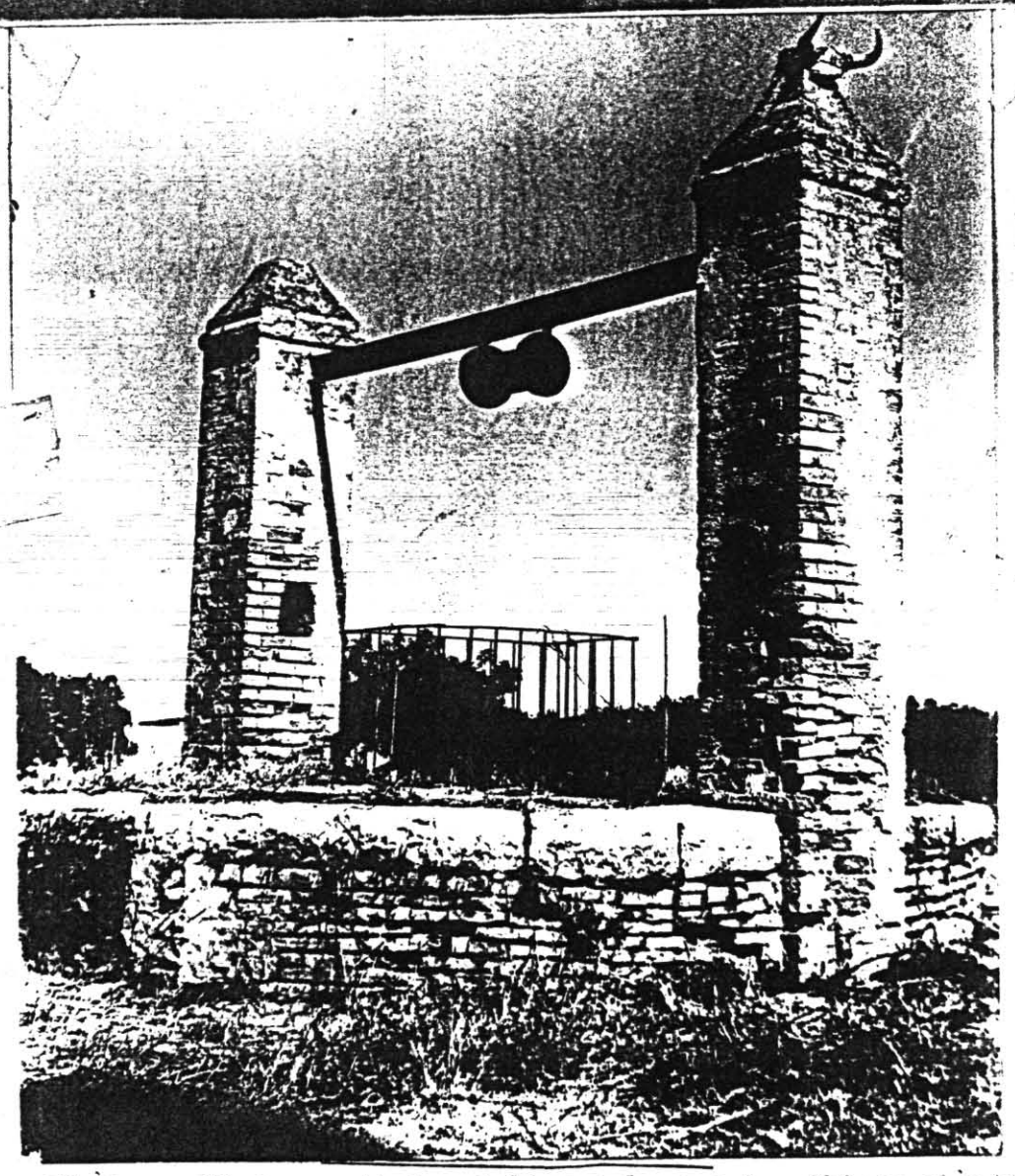

Sopra : Il Pozzo-Cisterna di San Sabino e la omonima Chiesa e, sotto, il pozzo terminale della riserva d'acqua che alimentava il Pozzo-Cisterna e la Fontana.