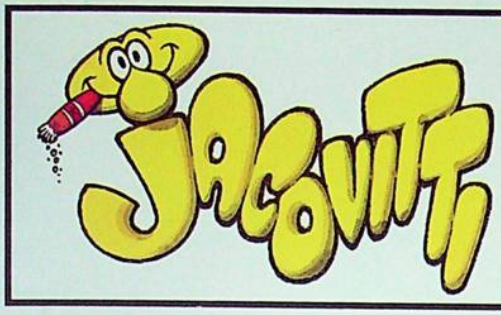

MAGAZINE

ANNO V • N. 18 - NOVEMBRE 1998

NUMERO SPECIALE

NUMERO SPECIALE

E' NATALE COCCOBILL

JACOVITTTT

ECCO LE TRACCE DI QUEI TRE! UHM... SON SENZA CAVALLI! QUESTE SON TRACCE DI PIEDI E NON DI ZOCCOLI...

TRE MASNADIERI SENZA CAVALLO SON MASNADIERI MISERABILI! TU, TROTTALEMME, ASPETTAMI QUI! AVERLA VINTA CON QUEI TRE SARÀ UN GIOCO DA RAGAZZI!

Jacutti

ECCOLI LÀ I LADRI DI REGALI NATALIZI! MONDO PISTOLA... MA QUELLI SONO DUE E NON TRE!
W L'ATALANTA!

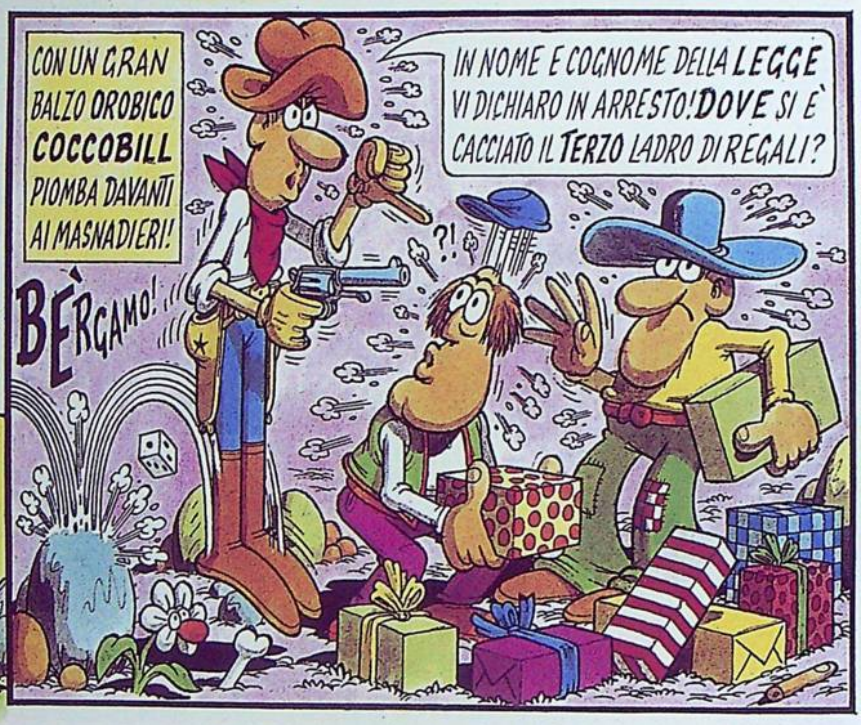
CON UN GRAN BALZO OROBICO COCCOBILL PIOMBA DAVANTI AI MASNADIERI!
BÈRGAMO!
IN NOME E COGNOME DELLA LEGGE VI DICHIARO IN ARRESTO! DOVE SI È CACCIATO IL TERZO LADRO DI REGALI?
?!

SON QUI DIETRO A TE!

RAGAZZI, ADESSO ABBIAMO ANCHE DUE PISTOLE!

UHM... QUESTO FICCANASO, DA TUTTE LE STELLE CHE HA, DEVE ESSERE UNO SCERIFFO ALLA TERZA POTENZA!

E COME CE NE SBARAZZIAMO? ABBIAMO LE SUE PISTOLE...
SPARIAMOGLI NELLE GENGIVE!
jacovitti

NON SIA MAI! NOI SIAMO TRE ONESTISSIMI LADRI DI TUTTO CHE NON HANNO MAI ACCOPPATO ANIMA VIVA!

ED ALLORA CHE CE NE FACCIAMO DI QUEL FICCANASO?
LEGHIAMOLO BEN BENE E LASCIAMOLO QUI!
MA PRIMA VUOTIAMOGLI LE TASCHE. PUO' AVERE QUALCHE DOLLARO!

MENTRE QUEI TRE LADRUNCOLI DECIDONO SUL DA FARSI, IO RIPRENDO LE FORZE ED AGISCO A MODO MIO!

TÀMPT!

E CON IL TERZO NON MI SPORCO NEANCHE LE MANI!

VISTO CHE SIETE TRE MISERI MANIGOLDI DISARMATI, VI SBATTERÒ IN GATTABUIA SOLO PER NATALE E CAPODANNO!

NATALE E CAPODANNO NO! LASCIA CHE LE TRASCORRIAMO INSIEME AI NOSTRI CARI NIPOTINI!

DISPERATI, SENZA UN DOLLARO IN TASCA, ABBIAMO VUOTATO IL SACCO DI BABBO NATALE PER REGALARE, IO, AL MIO NIPOTINO QUESTO TRENINO. COSÌ QUELLA BIRBA SI DIVERTIRÀ AD ASSALTARLO COME FACEVO IO!

ED IO, CHE UNA VOLTA RAPINAVO LE BANCHE, REGALERÒ AL MIO CARLETTO QUESTA PICCOLA BANCA PER DARGLI MODO DI FARE, COSÌ PER GIOCO, QUALCHE RAPINUCCIA!
BANK!

ASSALTI ALLE DILIGENZE NON NE FACCIO PIÙ! PER QUESTO REGALO AL MIO NIPOTINO QUESTA DILIGENZUCCIA PER FARGLIELA ASSALTARE E RAPINARE!

MONDO PISTOLA, AVETE FATTO DEL MALE PER FAR DEL BENE?! E CHE BENE POI! COMUNQUE VI PERDONO SE FILATE VIA CON TUTTA QUELLA ROBA!

GRAZIE MILLE COCCOBILLE!
GRAZIE A LUI TRASCORREREMO LE FESTE CON I NOSTRI NIPOTINI!
W IL NATALE E W L'ATALANTA!

MA RICORDATEVI CHE TRA DIECI O QUINDICI ANNI FARÒ I CONTI CON QUEI VOSTRI CARLETTI SE NON INSEGNATE LORO ANCHE A NON PRENDERVI SUL SERIO!

E ADESSO CHE HO RESO FELICI QUEI TRE LADRUNCOLI, CHE GLI RIPORTO A BABBO NATALE, IN ARTE SANTA CLAUS? UHM... QUI CI VUOL LA MANO DEL MIO AUTORE!...
jacovitti

EHI, JACOVI', DICO A TE: SE NELLA PROSSIMA VIGNETTA NON MI DISEGNI QUALCHE BEL PACCO NATALIZIO, IO TI SPARO NELLE GENGIVE!

MISTER CLAUS, RIECCOVI I REGALI DI NATALE CHE QUEI TRE VI AVEVANO RUBATO!

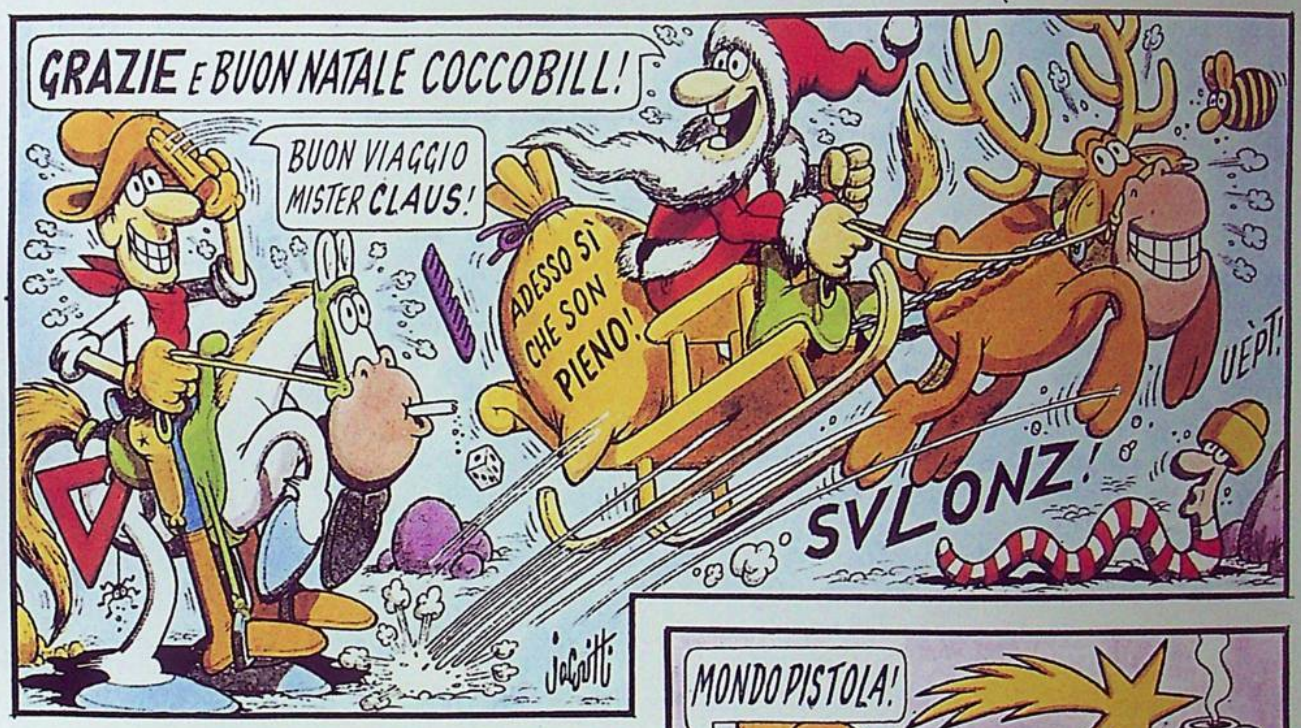
GRAZIE E BUON NATALE COCCOBILL!
BUON VIAGGIO MISTER CLAUS!
ADESSO SÌ CHE SON PIENO!
SVLONZ!
UÈPT!
jacoitti

COME RICOMPENSA, NELL'ULTIMA VIGNETTA, TROVERAI UN ALBERO DI NATALE PIENO DI TAZZE DI CAMOMILLA DELLA VALBREMBANA!

UN ALBERO DI NATALE QUI NEL FAR WEST?! MAI VISTO ABETI DA QUESTE PARTI!

MONDO PISTOLA!
FINE

IL MEDICO DELL'ETÀ DELLA PIETRA
AHIO!
CHE SPUSSA!
PICASSSO
AHAHAH!
PIPI
TAM! TAM! TAM!
UOMO DI NEANDERTHAL
DONNA DI NEANDERTHAL
SPRÒING!
DAL PAPIRO DI KAHUM
IL PRIMO ANTICONCEZIONALE DELLA STORIA CONSISTE IN PALLOTTOLE VAGINALI FATTE DI STERCO DI COCCODRILLO MESCOLATO con COPPA di AUJT!
LIFE
DEAD
CHE DIFFERENZA C'È TRA UN PRIMITIVO E UNO SCHIZOFRENICO? NESSUNA! ENTRAMBI VIVONO IN UNO.....
...STATO MAGICO-MITICO, CREDONO DI POSSEDERE UNA "ONNIPOTENZA DEL PENSIERO"! -FREUD-

SIAMO APPARSI IN UN MONDO BELLISSIMO E TERRIBILE (MAMMA MIAAA!)

MOLTIMILA ANNI A.C.

MI SON UNA DONA NUDA!

TERA, MI TE DOMINO! TIE'!

BONGH!

MI LO GO AMMAZZÀ. E LU, PER FARME DISPETO, L'È MORT!

MI TE STROZO!

GLACT! LU ME STROZA!

THE SMOKE

THE LITTLE VOLCANO

HO VISTO DEGLI UOMINI NUDI CHE DOMINAVANO LA TERRA, I MOSTRI E I VULCANI...

HO ASSISTITO ALLA NASCITA DEL TIMORE DEL CIELO E DELLA RELIGIONE....

OH MON DIEU!

FIN DA ALLORA SI CURAVA IL MALE COL DOLORE!

DUTTUR, A MI ME GHE FA MAL TUTI GLI OSSI!

NO, DUTTUR, QUELO MINGA ME FA MAL!

MI TE SCACCIO TUTI I DEMONI!

(QUALSIASI RIFERIMENTO AD UNA USL È PURAMENTE CASUALE)

AHIO!

SVOSS!

ZAKT!

HO ABBANDONATO IN FRETTA QUEL POSTO!

GNAM GNAM!

CENSURA

THE TIME

VAI AVANTI DI TRE O QUATTROMILA ANNI!

OKAY MISTER TIME!

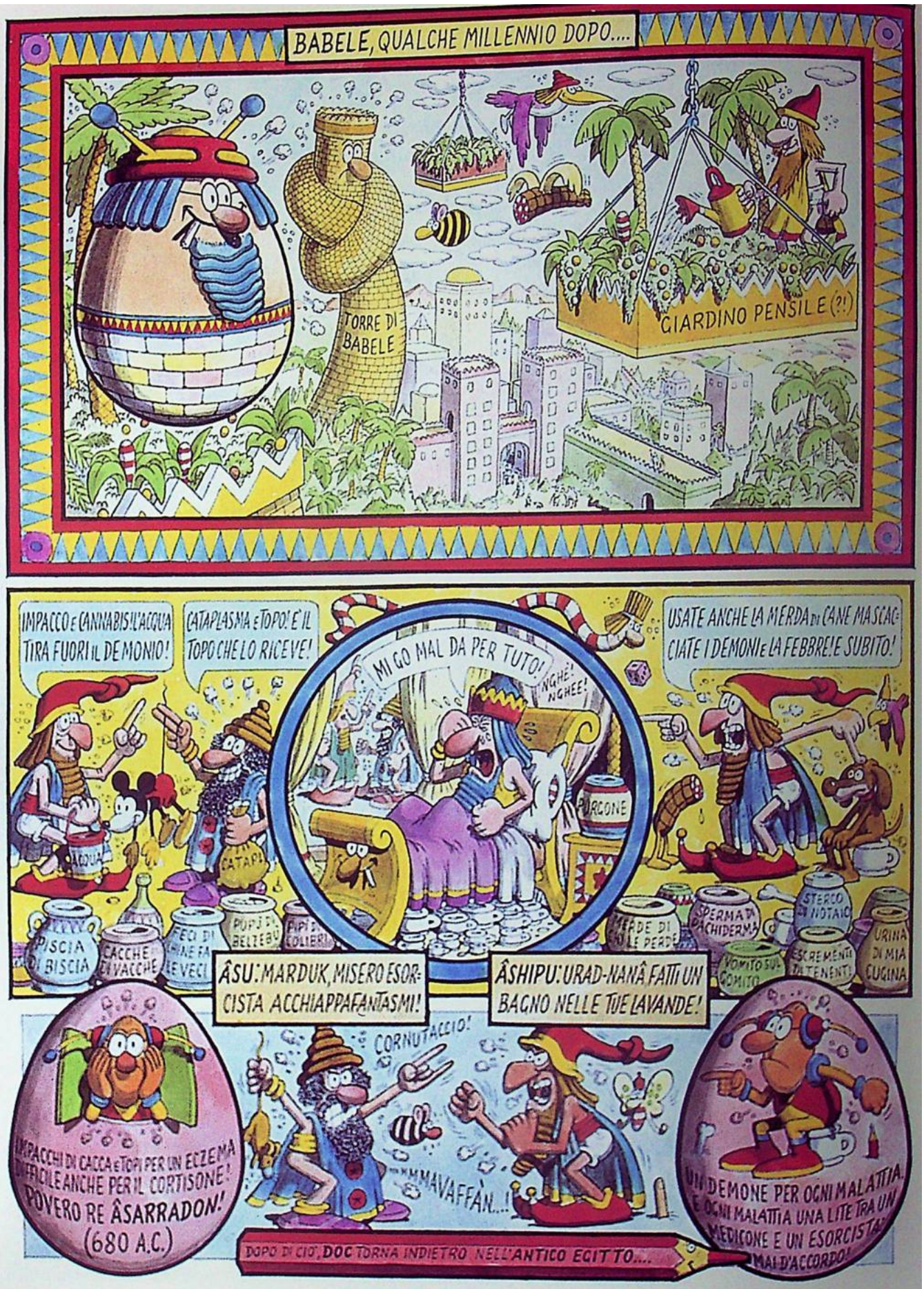
BABELE, QUALCHE MILLENNIO DOPO....
TORRE DI BABELE
GIARDINO PENSILE (?!)
IMPACCO E CANNABIS: L'ACQUA TIRA FUORI IL DEMONIO!
CATAPLASMA E TOPO! È IL TOPO CHE LO RICEVE!
MI GO MAL DA PER TUTO!
NGHÈ-NGHEE!
PURCONE
USATE ANCHE LA MERDA DI CANE MASCACCIATE I DEMONI E LA FEBBRE! E SUBITO!
ACQUA
CATAP.
PIPÌ DI BELZEBÙ
PIPÌ DI COLIBRÌ
PISCIA DI BISCIA
CACCHE DI VACCHE
FECI DI CHI FA LE VECI
MERDE DI MULE PERDE
SPERMA DI PACHIDERMA
STERCO DI NOTAIO
VOMITO SUL VOMITO
ESCREMENTI DI TENENTI
URINA DI MIA CUGINA
ÂSU: MARDUK, MISERO ESORCISTA ACCHIAPPAFANTASMI!
ÂSHIPU: URAD-NANÂ FATTI UN BAGNO NELLE TUE LAVANDE!
CORNUTACCIO!
MMAVAFFÀN...!
IMPACCHI DI CACCA E TOPI PER UN ECZEMA DIFFICILE ANCHE PER IL CORTISONE! POVERO RE ÂSARRADON! (680 A.C.)
UN DEMONE PER OGNI MALATTIA, E OGNI MALATTIA UNA LITE TRA UN MEDICONE E UN ESORCISTA! MAI D'ACCORDO!
DOPO DI CIÒ, DOC TORNA INDIETRO NELL'ANTICO EGITTO....

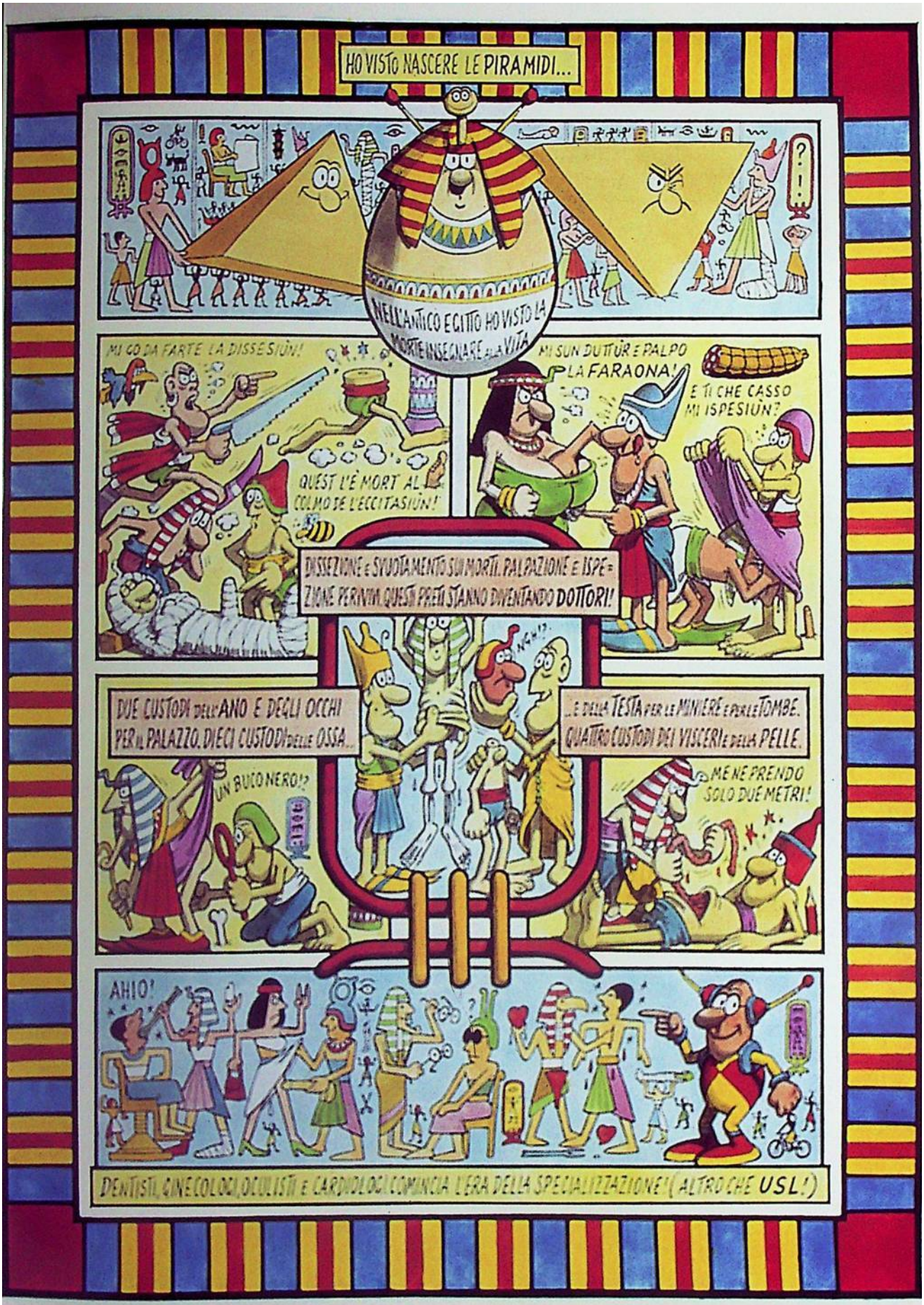
HO VISTO NASCERE LE PIRAMIDI...
NELL'ANTICO EGITTO HO VISTO LA MORTE INSEGNARE LA VITA
MI GO DA FARTE LA DISSESIÙN!
QUEST L'È MORT AL COLMO DE L'ECCITASIÙN!
MI SUN DUTTÙR E PALPO LA FARAONA!
E TI CHE CASSO MI ISPESIÙN?
DISSEZIONE E SVUOTAMENTO SUI MORTI. PALPAZIONE E ISPEZIONE PERINTIM. QUESTI PRETI STANNO DIVENTANDO DOTTORI!
DUE CUSTODI DELL'ANO E DEGLI OCCHI PER IL PALAZZO. DIECI CUSTODI DELLE OSSA...
...E DELLA TESTA PER LE MINIERE E PER LE TOMBE. QUATTRO CUSTODI DEI VISCERI E DELLA PELLE.
UN BUCO NERO!?
ME NE PRENDO SOLO DUE METRI!
AHIO!
DENTISTI, GINECOLOGI, OCULISTI E CARDIOLOGI COMINCIA L'ERA DELLA SPECIALIZZAZIONE! (ALTRO CHE USL!)

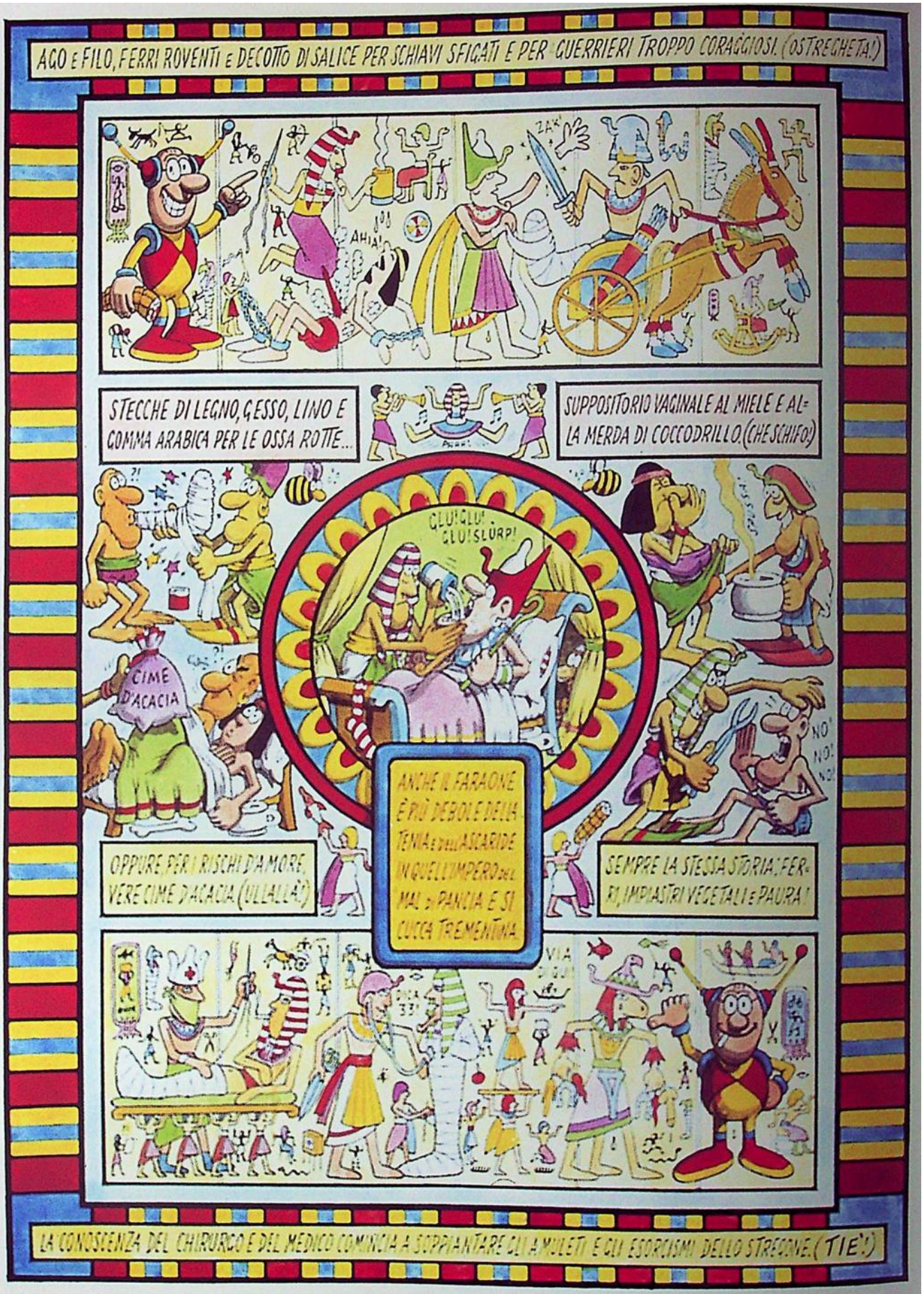
AGO E FILO, FERRI ROVENTI E DECOTTO DI SALICE PER SCHIAVI SFIGATI E PER GUERRIERI TROPPO CORAGGIOSI. (OSTREGHETA!)
AHIA!
ZAK!
STECCHE DI LEGNO, GESSO, LINO E GOMMA ARABICA PER LE OSSA ROTTE...
SUPPOSITORIO VAGINALE AL MIELE E ALLA MERDA DI COCCODRILLO. (CHE SCHIFO!)
GLU!GLU! GLU!SLURP!
CIME D'ACACIA
NO! NO! NO!
ANCHE IL FARAONE È PIÙ DEBOLE DELLA TENIA E DELL'ASCARIDE IN QUELL'IMPERO DEL MAL DI PANCIA E SI CUCCA TREMENTINA.
OPPURE PER I RISCHI D'AMORE, VERE CIME D'ACACIA (ULLALÀ)
SEMPRE LA STESSA STORIA: FERRI, IMPIASTRI VEGETALI E PAURA!
VIA
LA CONOSCENZA DEL CHIRURGO E DEL MEDICO COMINCIA A SOPPIANTARE GLI AMULETI E GLI ESORCISMI DELLO STREGONE. (TIE'!)

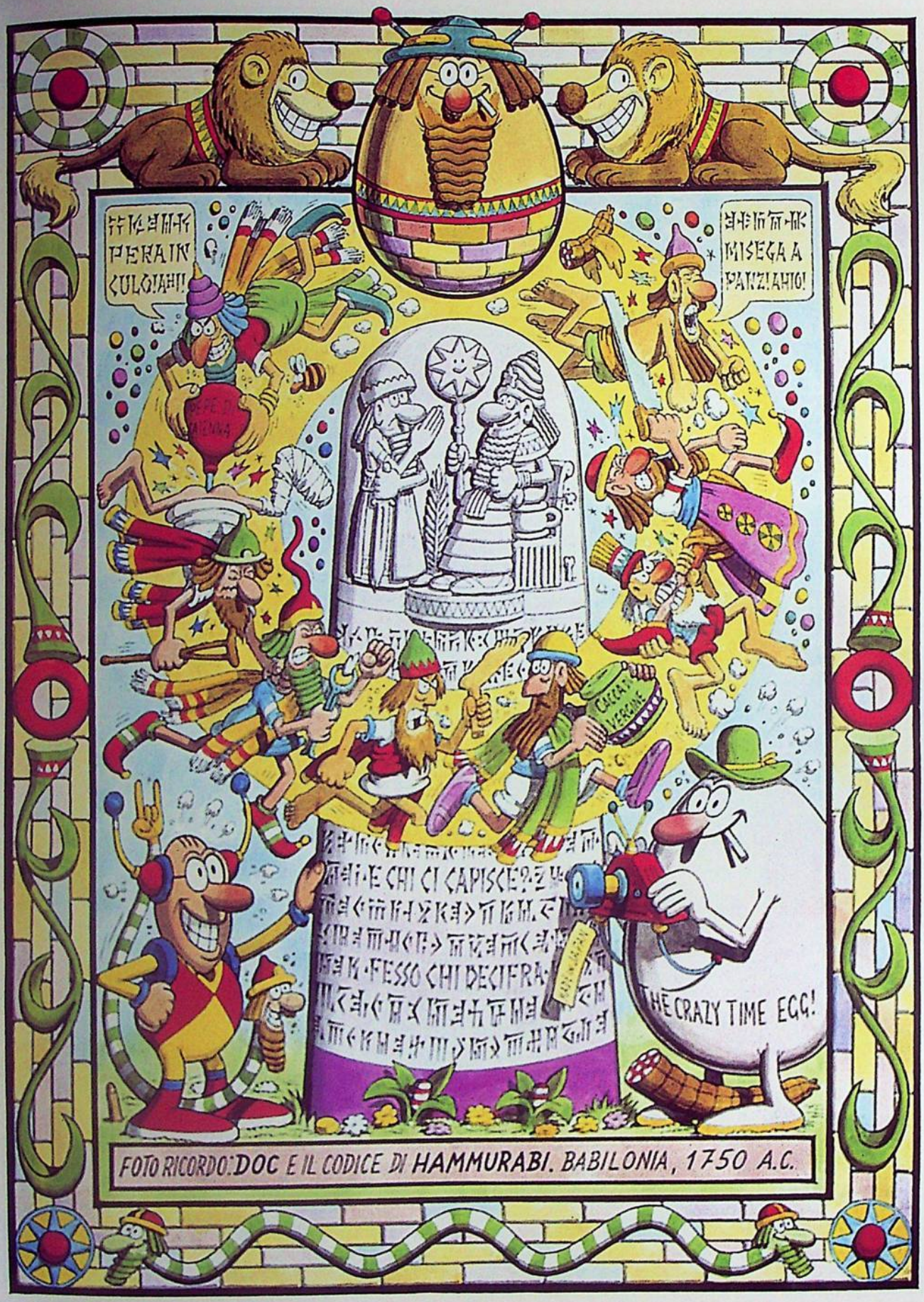

FOTO RICORDO: DOC E IL CODICE DI HAMMURABI. BABILONIA, 1750 A.C.

MANIA DELL'ACQUA
MANIA DELL'ACQUA
IL MEDICO ASSIRO BABILONESE
EH! EHEH! EH!
MAMMA!
QUESTO MEDICO È ANCHE UN ESORCISTA; AMA BUTTARE SUL FUOCO SPICCHI D'AGLIO PER DISTRUGGERE LA MALATTIA!
OGNI DEMONE HA I PROPI SINTOMI, PER CUI CONOSCERE I SINTOMI IL MEDICO RISALE AL DEMONE!
ERBE VEGETALI PER CURARE TUTTI I MALI!
LA COSA PIÙ IMPORTANTE È ISPEZIONARE IL FEGATO!
FIELE DI PESCE
SALE SALATO
SE SEI STITICO FAI COME ME: SUPPOSTE DI BELZEBÙ!
SE HAI IL DIABETE CURATI CON LA CACCA DELLO ZIO ERMETE!
MICO TUTTI I MALI!

UN BATTITO DI CIGLIA: UN TUFFO BIBLICO...

MI SUN MOSE'!

DISSEZIONARE È PROIBITO DALLE SACRE TAVOLE. SACRIFICARE, NO! QUANTI SACRIFICI SARANNO SERVITI PER CAPIRE L'UOMO?

TIC! TAC!

TIC! TAC!

IL CUORE È LA SEDE DEL PENSIERO E DEL MOVIMENTO. IL CORPO HA 248

IL MAIALE TI PORTA IL VERME! NON MANGIATE CANI, GATTI, PESCI: PORTANO VELENI!

"PESCI SENZA SCAGLIE VE!"

SEPPELLITE LE FECI LONTANO DAI POZZI E RUSCELLI! TEMETE IL MALE E LA PUNIZIONE!

MUSCOLI E OSSI E 366 TENDINI COME I GIORNI DELLA LUNA E DEL SOLE! COSÌ DICONO I TORAH! HUG!

PURA LANA VERGINE

EBBE-E-E

PREVENTIVO PER GLI AMANTI DEL PIEDE DI MAIALE E DEL PATÈ!

TIÈ! CUSÌ TE IMPARI A NON SPISSÀ DENTER LE PUSSANGHERE!

BÒNGH!

HO VISTO IL PRIMO ISPETTORE SANITARIO DELLA STORIA IN AZIONE!

YANG
YIN
VIAGGIAVO VERSO L'ANTICA CINA QUANDO NEL NIENTE HO INCONTRATO UN ETERNO BATTIBECCO! QUELLO TRA IL MASCHIO E LA FEMMINA, TRA IL BUIO E LA LUCE, TRA IL BIANCO E IL NERO! DALLA LORO LOTTA NASCONO I 4 ELEMENTI E IL CORPO DELL'UOMO ARMONICO E SQUILIBRATO; DALLA LOTTA TRA YIN E YANG! (MAH... IO NON CI HO CAPITO NIENTE!)
IO SONO DOTTOLE E TI CULO CON L'AGOPUNTULA!
POLCA MISELIA!
MOXA
PIEN CH'IAO ASCOLTAVA IL MALE DAL POLSO AL SORGERE DEL SOLE. UN TIPO DI POLSO PER OGNI MALATTIA!
ASCOLTATO IL POLSO GLI AGHI PER RIEQUILIBRARE LA LOTTA TRA YIN E YANG! LE PIAGHE DELLA MOXA E IL MASSAGGIO!
IL FEGATO È LA SEDE DELLA COLLERA, IL CUORE DELLA FELICITÀ! MA È PROIBITO VEDERLI E TOCCARLI. POSSO SOLO IMMAGINARE L'UOMO!
MALE
BENE
MICROCOSMO E MACROCOSMO. UOMO E PIANETI. FORZE COSMICHE E ORGANI INTERNI NEL BIZZARRO GIOCO DEL MALE E DEL BENE! (QUESTE SÌ SONO PAROLE SANTE! VE LO DICO IO!)